

# B Blegny Initiatives

Magazine

Bureau de dépôt AWANS

## Réveillon de la Saint Sylvestre 31/12

Apéritif d'accueil

Trio de verrines froides et chaudes

Filet de loup de mer poêlé sur peau dans son consommé de cèpes de Bordeaux

L'œuf coulant sur un crémeux de panais,

Croutons de magret fumé, toast grillé

Sorbet

Le médaillon de veau façon Rossini, son ris pané au panko, jus réduit au madère, Pommes Anna

Assiette de gourmandises 2018

A minuit coupe de champagne

Soupe à l'oignon

55 €

Salle polyvalente de Blegny-Mine à partir de 19h (rue Lambert Marlet 23)

Animation musicale par notre nouveau DJ Air-Disco. Traiteur Cédric Leboeuf.

Réservation jusqu'au 26/12, chez Joël Leclercq 0472/33.98.37 ou leclercq-joel@skynet.be. Seules les réservations avec le versement effectué, sur le compte BE 89 9633 1439 9985, seront prises en compte



Chocolaterie  
**Schonmacker**

ARTISANAT CERTIFIÉ

Du mardi au samedi  
10h00 - 12h30 & 13h30 - 18h00  
Fermé lundi et dimanche

rue L. Jungling 29 4671 Barchon  
+32 (0)4 387 72 43 -  [www.chocolaterie-schonmacker.be](http://www.chocolaterie-schonmacker.be)

## HOETERS sprl

MENUISERIE &amp; OSSATURES BOIS

Contact : 04/387 41 57 | [info@hoeters.be](mailto:info@hoeters.be)

Ferme de la Waide  
**Renkens & Fils**  
Point de vente à la ferme Blegny

Pensez à nos paniers garnis

Vente de viande de porc et aussi...

Fromages, jus de pomme, bière artisanale, beurre et autres produits régionaux

Vendredi de 14h à 18h - Samedi de 10h à 12h

Rue de la Waide, 23 - Blegny - 0476/91.00.47

[www.fermedelawaide.be](http://www.fermedelawaide.be)

## Le Potager

Magasin d'alimentation générale

Tél. : 04 362 33 64

Blegny

Horaire d'ouverture :

Lundi au samedi : 8h30 à 19h

Dimanche et jours fériés : 8h à 13h



## Funérailles REMACLE

Tél. 24h/24 : 04 387 46 21

Organisation complète de funérailles  
Funérariums à Blegny - Saive - Soumagne

Bureau : Rue Entre-deux-Villes 95 à Blegny

Magasin d'articles funéraires et de fleurs en soie :  
Rue de l'Égalité, 28 à Soumagne

Chaussures  
**Lehanne**

**Grand choix de pantoufles**

Rue Entre-deux-Villes 47 4670 Blegny - 04 387 45 18

## OPTIQUE PIERRE-MICHEL BILLET



Service acoustique (sur rendez-vous)

BLEGNY - 7/1 rue Entre-deux-Villes

04 387 54 34

Imprimerie SMETS : Blegny - 04 387 40 76

Editeur responsable : André J.P. - GSM 0494 18 35 92 - [jpablegny@yahoo.fr](mailto:jpablegny@yahoo.fr)Publicité et annonces : Collignon Ryavec M.-A. - GSM : 0472 59 36 17 - E-mail : [marieastrid.ryavec@hotmail.com](mailto:marieastrid.ryavec@hotmail.com)

Nos collaborateurs sont responsables de leurs écrits. Les manuscrits non insérés ne sont pas rendus.

MENSUEL D'INFORMATIONS GENERALES ET REGIONALES DE LA.S.B.L. BLEGNY INITIATIVES

Localités desservies : Barchon, Blegny, Bolland, Cerexhe-Heuseux, Feneur, Housse, Julémont, La Motte, Mortier, Saint-André, Saint-Remy, Saive, Trembleur, Rabosée, Wandre, Xhavée



# Noël sous les étoiles

Vous **habitez** sur la **Commune de Blegny**.

Vous êtes **seul(e)** ou **en couple**, **avec ou sans enfant(s)**, pour ces fêtes de fin d'année 2018.

Vous désirez néanmoins **partager** avec d'autres, un moment de **magie** et de **convivialité**.

Venez alors déguster, dans une **ambiance festive** rythmée par des **animations pour petits et grands**, le **délicieux repas de fin d'année** proposé par la Présidente du CPAS de Blegny, les membres du **Conseil de l'Action Sociale, les agents du CPAS, et ses bénévoles**.

N'hésitez pas à nous rejoindre, **peu importe votre âge**, le **samedi 15 décembre 2018**, à partir de **11h30**, et jusqu'à **17h00**, au **Centre Socio-culturel Fricaud-Delhez**, rue de la Station 54 à 4670 **BLEGNY**.

Les repas et les boissons seront servis à des **prix démocratiques** :  
**Adulte : 5 € • Enfant (jusqu'à 12 ans) : 0 € • Boissons : 1 €**

**Inscription obligatoire** au 04/387.42.21 ou par mail : cpas@blegny.be, **pour le 7 décembre 2018 au plus tard**.

L'**inscription** ne sera **définitive** que lors de la **réception du versement du montant, pour cette même date au plus tard**, sur le **compte** du CPAS de Blegny : **BE73 0910 0097 3160**, avec la **mention « Repas de fin d'année - Nom de famille + prénom - Nbre d'adultes et nbre d'enfants »**.

**Possibilité de transport gratuit**, sous réserve d'une **réservation** aux numéro de téléphone et adresse mail ci-dessus, **pour le 7 décembre 2018 au plus tard**. Le **nombre de places disponibles est limité**.

Au plaisir de vous rencontrer, et de passer un moment agréable en votre compagnie ...



La Présidente du CPAS de Blegny  
Les Conseillers de l'Action Sociale de Blegny  
Les agents du CPAS de Blegny  
Les bénévoles

**HORTICULTURE DASSE**  
Dès ce 6 décembre, venez choisir votre sapin Nordmann ou Epicéa dans nos nouvelles installations  
Livraison gratuite sur la commune de Blegny  
Rue de l'Institut 31, 4670 Blegny  
0499/240711 - mardi au samedi de 9h à 12h et de 13h à 17h



Photovoltaïque  
Pompe à chaleur  
Ventilation  
Climatisation

**SYNERGY** | E.  
Turn energy into power | R.

0472/25.20.65

0496/24.40.52

[www.synergy-er.be](http://www.synergy-er.be)



La famille, très touchée de vos témoignages de soutien et de sympathie, lors du départ de

**M. Noel Dozin**  
époux de Mme Nicole **ELSERMANS**  
01/11/1945 - 12/10/2018

vous exprime ses très sincères remerciements.

D'avoir ceux que nous estimons auprès de nous, nous donne force et courage pour surmonter cette dure épreuve de la vie.



*Il ne faut pas pleurer parce que cela n'est plus mais il faut sourire parce que cela a été.*  
M. Yourcenar

**Mme Renée Dasse**  
veuve de M. Joseph Baccalupi  
2 juillet 1930 - 2 août 2018

Merci à tous pour vos marques de sympathie.

La famille

**CAFÉ LA RENAISSANCE**  
Baichon

**Week-end 7-8-9 décembre**

**Week-end Crustacés**  
**Plateau de Fruits de mer et**  
**Dégustation d'huîtres**  
(Réservations souhaitées : 04 387 58 99)



**Plateaux de 25 à 40 €**  
(et plus... si affinités !!!)

**Pour certains accompagnants**  
(allergiques ou pas amateurs) :

**Possibilité de plateaux tapas : de 10 à 20 €**



## Portrait d'hier

### Denise Greffe, 1939-1992

L'école communale de Housse, le vendredi 28 janvier 1983. La cour de récréation n'a jamais été aussi silencieuse. Elle ne compte pourtant pas moins d'élèves que les autres jours. Que la tristesse y est grande pour à ce point faire taire la jeunesse... J'avais neuf ans. J'entends encore ces minutes de silence que l'enfance respectait, sans aucune demande adulte. Louis de Funès était mort la veille. Toutes les classes ont ainsi le rire en deuil. La cloche sonne la fin de l'hommage. J'étais en quatrième année, la classe de Mademoiselle Greffe.

Je ne me souviens pas de ce que j'ai entendu, une fois assis à mon banc. Mais mon souvenir de cette merveilleuse institutrice me murmure que, debout à côté de son bureau, tenant sa craie devant le tableau, elle a parlé de ce qui nous attristait ; qu'elle nous a fait parler pour que nous soyons moins tristes ; que la leçon prévue, soigneusement préparée, a certes attendu le retour de nos sourires pour doucement commencer. Alors, un autre silence s'imposait, le moindre des bavardages ayant sur ses yeux un effet grossissant face auquel chacun se sentait tout petit, l'air pas très malin et la langue moins bien pendue.

Dans les mois qui ont suivi ces heures, le comique attristant a fait place au suspense haletant. Notre institutrice allait-elle passer en cinquième avec nous ? Nous l'espérions tellement. Au cours de tendres brainstormings semi-clandestins, une tête blonde préconisait de faire pression au moyen d'une pétition, une tête brune prétendait savoir que la bonne décision avait été prise,

une tête inquiète croyait avoir deviné le contraire... Des cris de joie accueillirent la nouvelle que, pendant un an de plus, rien que pour nous, Mademoiselle Greffe allait cinq jours sur sept faire à pied, parfois bottée de caoutchouc, le trajet vallonné et boisé de sa petite maison de la rue de Booze au bâtiment scolaire où nous grandissions. Ces cris étaient un hommage qu'aucun de nous n'a entendu avant qu'elle ne soit plus.

Même les moins bons élèves ne pouvaient ignorer que la cinquième année serait notre dernière année avec elle. Nos anniversaires avaient beau se répartir entre janvier et décembre, depuis la rentrée de septembre 1983 nous avions tous conscience que nous changerions d'âge en juin 1984. Le soleil de la fête qui nous a alors rassemblés chez notre ancienne, chez notre éternelle institutrice, dans ma mémoire brille encore. Et cette nuit sans été, il éclaire le parallèle inattendu que je perçois depuis peu entre Louis de Funès et Denise Greffe : leur énergie qui les rend intemporels, le fait que les enfants les adorent, et puis ce silence que nous aurions gardé quand elle nous surveillait, si nous avions su quand elle mourrait.

DanN

La rédaction est friande de vos anecdotes, n'hésitez pas à nous en faire part, via mail [fgrigo@cblegny.be](mailto:fgrigo@cblegny.be) ou par courrier postal, 16 rue des Roches, Blegny.

Nous viendrons, avec grand plaisir, vous entendre nous raconter un portrait issu de nos beaux villages.

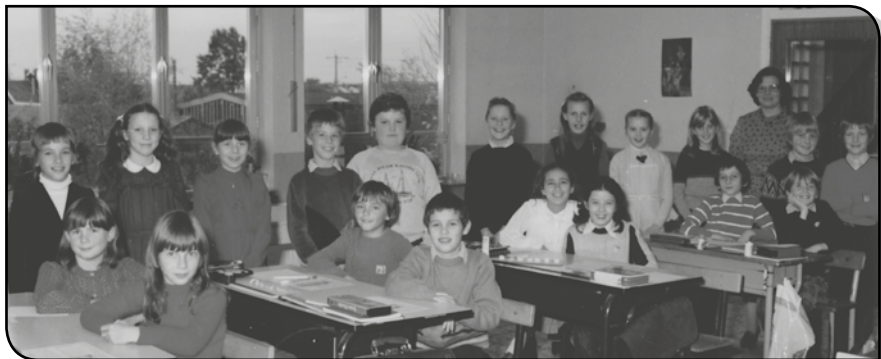

## CONCERT DE NOËL

### Eglise de Mortier

Le dimanche 9 décembre à 16h

La chorale « LES SÍ CLOKÍS », sous la direction de Jeannine Bastin, chantera NOËL.

Elle interprétera des Noëls traditionnels et contemporains entrecoupés de

« Negro-Spirituals ».

Un bar à la pause favorisera des échanges amicaux ; collation et vin chaud vous seront offerts.

Entrée : 8 € - gratuit pour les moins de 16 ans.

**ONE** OFFICE DE LA NAISSANCE ET DE L'ENFANCE

Activités GRATUITES organisées à la consultation de Blegny



Massage bébé  
Psychomotricité

Pour tout renseignement, contacter Mme THOME, TMS ONE de Blegny et de Saive : 0499 572 559

## Mon village en Ardenne

Chers lecteurs et lectrices de « Blegny Initiatives »,

Je m'appelle Joseph Bonmariage, domicilié depuis janvier 2017, aux « Marguerites - Résidences » de la maison de repos St Joseph.

Vous me voyez sur la photo, en compagnie de ma petite fille 'Qi Shan' (Corail précieux) née en Chine en octobre 1998 et adoptée par ma fille aînée, à la fois Belge et Canadienne.

Je suis né en 1923, dans le nord de l'Ardenne luxembourgeoise, à Fays, commune de Manhay, paroisse de Saint-Antoine, lieu de pèlerinage qui est fréquenté tout au long de l'année. Je suis l'aîné d'une famille nombreuse destinée, par nécessité et non par choix, à l'émigration. Deux de mes sœurs et deux de mes frères sont toujours ici dans votre région, pensionnés de l'enseignement primaire : Paula à Trembleur, Pierre à Mortroux, Jean à Barchon avec Annie et notre

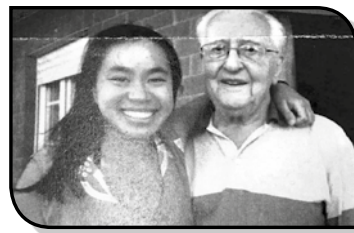

mère devenue veuve à 49 ans. Quant à moi, j'ai exercé ma profession d'assistant social à Schaerbeek (Bruxelles) et à l'âge de la pension, je suis revenu dans ma région natale où j'ai publié en 2e édition « Mon village en Ardenne » dans lequel j'ai déve-

loppé par chapitres toujours brefs, w à partir de souvenirs d'enfance, des aspects de la vie quotidienne d'un petit village ardennais qui, à l'abri d'influences extérieures, se suffisait à lui-même... et, depuis lors, a évolué d'une manière inattendue.

Le magazine « Blegny Initiatives » m'a proposé de vous confier mensuellement, dans ce journal, le déroulement de cette évolution... la vie des anciens dont les paroles et les gestes titillent toujours notre mémoire.

Alors à suivre ??

Joseph Bonmariage



## Les compagnons du vieux château de Saive

### Nous avons fêté nos 10 ans (15-16 sept.)

Ce fut un week-end parfait.

Nous avons rencontré des amis du château mais aussi des professionnels qui touchent au passé et avons devisé concrètement. Bien sûr, notre envie d'échanges s'est



avérée fructueuse, et même dans une cordialité particulièrement ressentie. Des professeurs de l'Université de Liège (MM Raxhon et Otte), le Pôle Numérique 3D ont participé activement à la rencontre.



De nouveaux projets attendent que l'on y mette le feu, d'autres s'enflamment tout seuls. L'ASBL est en attente. Votre aide est plus qu'une demande de notre part, votre présence à nos côtés nous réjouirait.

FG

En particulier, si l'envie de donner quelques heures de votre dimanche pour aider les compagnons vous venait, prenez contact :

- [info@vieuxchateau-saive.be](mailto:info@vieuxchateau-saive.be)
- Christophe Hermans au 0473 48 02 98
- Ferdi Grigoletto 0474 34 19 20.

La prochaine journée d'action est programmée le dimanche 9 décembre.

- Site : [www.vieuxchateau-saive.be](http://www.vieuxchateau-saive.be)
- facebook : <https://www.facebook.com/vieuxchateau.desaive>
- info : [ced.bare@gmail.com](mailto:ced.bare@gmail.com)
- 04/377 67 61
- [info@vieuxchateau-saive.be](mailto:info@vieuxchateau-saive.be)

## 4 générations à Mortier !

Le 5 avril 2018, Louise a vu le jour. Dans la famille, nous sommes maintenant quatre générations de filles !

Betty Dorthu,  
Anne Simonis,  
Céline Debonnet et  
Louise Rétif...





4 **Etablissements FRANCIS SWINNEN**



- Installations sanitaires
- Plomberie
- Chauffage
- Entretien et dépannages
- Installateur gaz agréé Cerga

Tél. : 04 387 71 21 Rue de Gobcé, 83  
 Fax : 04 387 70 99 4670 BLEGNY  
 GSM : 0495 232 298 E-mail : swinnen.francis@skynet.be



**Chez LAETITIA**

Pour les jeunes  
comme pour les moins jeunes

Chez LAETITIA  
les coiffures sympas

**HAUTE COIFFURE**

Exclusivité des produits de beauté du Docteur RENAUD de Paris

52, rue Trou du Loup  
4670 BLEGNY **Tél. 04 387 47 37**

**ELECTRICITE GENERALE**  
Chauffage à accumulation



S.P.R.L.  
**FAVRAY**  
Jean-Luc

21, rue André Ruwet 4670 BLEGNY  
Tél. 04.387.79.32 - GSM 0475/98.18.44

**Alain DONNAY**  
S.P.R.L.

ENTREPRISE GENERALE DU BATIMENT



**TOITURE - SANITAIRE  
PETITE MAÇONNERIE  
& TRANSFORMATION**

Tél. : 04/387 74 86  
Fax : 04/387 79 91  
Rue Troisfontaines, 76 4670 BLEGNY



**10 ANS**

**LEJEUNE STEPHANE**

- Aménagements parcs et jardins
- Bois de chauffage, abattage, élagage
- Clôture, terrasse et allée...
- NOUVEAU : Toitures végétales (Visite sur RDV)
- Déneigement hivernal

rue Trou du Loup 21  
4670 Blegny  
GSM : 0474 88 71 00

**LIEGE EN DUO 2e EDITION**

Voici le tout nouveau coffret réalisé par notre ami Nicolas STEILS : un cadeau tout désigné pour les fêtes. Pour la modique somme de 30 €, vous y trouverez plus de 30 activités ou repas dans une formule 1 + 1 gratuit : restaurants, nuitées, commerces, sports, loisirs, bars. Toute une série d'opportunités s'ouvrent à vous et, qui plus est, dans notre région ! Un exemple parmi d'autres : un plat au choix acheté « AU BOUT LA-BAS » et le bon vous permettra d'en obtenir un gratuit pour une valeur de +/- 20 €. En deux bons utilisés, vous avez récupéré la valeur de votre achat.

Un « must » en cette période de fin d'année à déposer au pied du sapin !



JPA

## Les carnets de Blegny et environs

### Décès

Micheline CARDOEN, de Mortier, épouse Adnan Milasli, décédée le 13 novembre à l'âge de 71 ans  
 Anne-Marie ROMAIN, de Barchon, épouse de Gérard Kévers, décédée, le 12 novembre à l'âge de 64 ans

Pierre CLOES, de Blegny, époux de Barbara De Bie, décédé le 30 octobre à l'âge de 77 ans

Gilberte SCHREURS, de Blegny, épouse de Félicien Kuppens, décédée le 26 octobre à l'âge de 70 ans

Joseph RAEDERMACKER, de Blegny, époux de Lucienne Paulus, décédé le 24 octobre à l'âge de 88 ans

Irène FRAIKIN, de Blegny, décédée le vendredi 12 octobre à l'âge de 86 ans

### « CAGES » de Sylvain PIRON

Sylvain Piron est Mortiétois, il a 32 ans, et « CAGES » est son second roman. Il nous y conte la vie d'un jeune Américain qui n'a qu'un seul objectif : vivre de sa plume. La réalité et ses responsabilités finiront par le rattraper mais, tout au long de ce récit à l'humour acide, il traite de l'éternel conflit entre les rêves et la raison. En exergue de son ouvrage, il place une phrase d'Ernest HEMINGWAY : « Nous sommes tous brisés. C'est comme ça que la lumière pénètre. » Tout un programme.

Disponible chez l'auteur : sylvpiron@hotmail.com.



### Nouvel espace à la chocolaterie Schonmacker de Barchon

En 2005, Claire et Bernard démarrent leur commerce dans le petit garage parental à Barchon. On s'en souvient : la place devant le comptoir (et derrière) était millimétrée et, quelques jours avant Pâques, c'était l'affluence jusque sur le trottoir...

Sur de telles bases positives, un magasin s'ouvre à Visé en 2007.

Retour à Barchon en 2009.

Aujourd'hui, en 2018, le couple se concentre sur le magasin barchonnais et l'agrandit : ce 8 novembre, il inaugure un nouvel espace autour du chocolat.



Efficaces en famille comme à l'atelier, les deux tuteurs ont encore trouvé le temps de mettre au monde 4 enfants qui ont respectivement 7, 5, 3 ans et... 5 mois. Je ne sais si Timothée, Emmanuelle, Baptiste et

Simon sauront longtemps résister aux saveurs exquises qui vous saisissent dès l'entrée du magasin !

Plus vaste, épuré, très «class», l'endroit permet d'exposer davantage de réalisations, toutes plus alléchantes les unes que les autres et laisse plus d'espace à la clientèle. Les pourtours ont été aménagés et rendent l'accès plus aisé, tant pour les



amateurs de chocolat que pour les fournisseurs.

Dès demain, l'équipe se remettra au travail pour accueillir Saint Nicolas. Outre le couple, un ouvrier à temps plein complète le staff et trois, quatre étudiantes étoffent le tableau lors des temps forts. Ils espèrent engager une ouvrière à 4/5<sup>e</sup> temps...

Pour les fournitures, la chocolaterie va se spécialiser dans le vrac et le zéro déchet. On pourra aussi y trouver des plaquettes de brut à déguster. La collection 2019 - 2020 de pralines sera aussi l'occasion de belles surprises.

On ne peut que vanter le sérieux, la sympathie et la qualité du travail fourni depuis ces treize années au service de notre sensibilité gustative et de ces moments merveilleux de partage et de dégustation.

Bravo à l'équipe et bonne continuation !

JPA



**Festival Paroles d'Hommes**

du 1<sup>er</sup> au 23 février 2019

Toute la programmation bientôt sur [www.parolesdhommes.be](http://www.parolesdhommes.be)  
 Réservez d'ores et déjà vos places au 087 78 62 09  
 ou via [reservation@parolesdhommes.be](mailto:reservation@parolesdhommes.be)

HERVE | SOUMAGNE | DISON | VERVIERS | WELKENRAEDT | STAVELOT  
 THEUX | TROIS-PONTS | MALMEDY | SPA | BLEGNY | LIÈGE



## Découverte de l'automne à l'école Saint-Joseph.



Ce jeudi 18 octobre, les enfants de la classe bleue sont partis à la rencontre de l'automne.

Quelle joie de ramasser noix, châtaignes, faines et encore bien d'autres trésors de cette saison, de se rouler dans les feuilles ! Quel agréable moment partagé ensemble !

## Balade d'automne des élèves de 4<sup>e</sup> année

Notre guide, Monsieur André, nous a emmenés découvrir la nature dans le sentier Saint-Joseph.

Nous avons vu des nichoirs, des feuilles très différentes, de beaux paysages aux jolies couleurs de l'automne. Nous avons écouté le bruit du vent et du ruisseau.

Nous sommes passés par un écheloir pour traverser une grande prairie et rentrer à l'école.



## A voir... au musée

### Li «Lampe Tahin\*»?

Mâgré qui totes lès mohones di Vîzé avît stu r'mè-towes so pid après-aveûr broûlé dè tîmps dèl guêre di 14, èle n'avît nin co l'élèctrique.

Lès seûlès manîres di s' loumer di ç' tîmps-la c'èsteût dèl kinkèts ou dèl tchandèles. So onk dèl meûrs dèl grande couhène (la qu'on d'morève) on polève trover li trace di l'amplacemint d'ine lampe à gâz. C'èsteût l' seûle plèce a-z-aveûr ine lampe qui pin-dève à plafond po tote li mohone.

Dji n'a nin k'nohou ç' tîmps-la. Dji n' sé nin non pus qwand l'élèctrique fourit mètowe tot-avâ..

Çou qui dji m' rapinse, c'èst qu'i n'aveût qu'ine seûle lampe divins lès plèces: ine ampoule di cinq' bou-jîyes avou 'n-abajoûr d'opaline.

Ine seûle prise a l'élèctrique po tote li mohone qui n' chervève qui po l' posse.

An 1947, nos n'avîs nin co tos lès-agayons qui rotèt a l'élèctrique èt qu'on trouve divins tos lès manèd-jes po l' djoû d'oûy, nin d' frigo, nin d' machine a bouwer ôte qu'al min...

I falève prinde astème di n' nin loumer lès lampes fou tîmps, èt co mons d'èlzès lèyi ès-prindowes sins rime ni rame. Èt m' grand-père dè dire pus d'ine fêye : « Mins qui c'èst

### Le « baisse et monte »

Bien que reconstruites après l'incendie lors de la guerre 14-18, toutes les maisons visétoises n'avaient pas encore d'installation électrique.

Les seuls moyens pour s'éclairer étaient les lampes portables à pétrole et les bougies. Sur un des murs de la grande cuisine (salle de séjour), il restait la trace d'un emplacement d'une lampe à gaz, l'unique point lumineux fixe pour toute la maison.

Je n'ai pas connu cette période. Je ne sais pas non plus à quelle date l'électricité fut installée dans toutes les maisons.

Ce dont je me souviens, c'est qu'il n'y avait qu'un seul point lumineux par chambre qui consistait en une seule ampoule de cinq bougies coiffée d'un abat-jour en opaline.

Une seule prise de courant pour toute la maison, et elle ne servait que pour le poste de radio.

En 1947, nous n'avions pas encore d'électroménagers, ni de réfrigérateur, ni de machine à lessiver électrique...

Il fallait prendre garde de ne pas allumer les lampes intempestivement et non plus de les laisser allumées sans raison. Et mon grand-père de faire souvent la remarque : « Mais qui est-ce qui a encore laissé la lampe allumée ? »

D'ailleurs, c'est tard dans la soirée que l'on se décidait à « allumer la lumière ».

Tout le monde se réunissait alors dans la grande cuisine, seul endroit chauffé de la maison.

Mon grand-père, assis dans son voltaire, mâchonnant sa

qu'à co lèyi l' lampe à lādje?»

D'abord, c'est long èl sîse qu'on décidève «d'èsprinde li loupîre».

Tot l' monde si rapouève adon èl grande couhène, li seûle plèce qu'on tchâfève.

Mi grand-père, achou è s' fôteûy Voltère hoûtève sogneûsemint 'ne pièce di tèyâte qu'on djouève à «posss» tot groum'tant so s' pîpe. Di tîmps-in tîmps i fève dèl racontédjes come s'i s' djâzève a lu-minme.

Al copète dèl tâve, on «bahe èt monte» (foto) po polèur mète li loupîre al bone hôteûr qwand on volève fé 'ne saqwè.

À pus sovint, mi grand-mame lèhève li gazète ou bin cozève adon qu' dji dessinève.

Divant dèl distinde li loupîre, on r'mèteve li «bahe èt monte» al hôte pòzicion.

On m'a dit qui cist-agayon-la èsteût riv'nou al môde divins lès botikes.



(\* Lampe qui monte èt qui d'hind.

Djôzef Andrien  
(Mètou è walon -> Albert Piron).

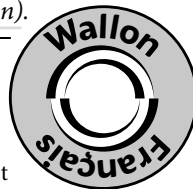

pipe, écou-tait atten-tivement une pièce de théâtre diffusée au «posss». De temps à autre, il faisait une remarque comme s'il se parlait à lui-même.

Au-dessus de la grande table, un « baisse et monte » (photo) qui permettait de régler la distance idéale de la source de lumière à la tâche que l'on voulait accomplir.

Souvent, ma grand-mère lisait le journal ou effectuait quelques travaux de couture tandis que moi je dessinais.

Avant d'éteindre le « baisse et monte », on le replaçait dans sa position haute.

Il paraît que des appareils de ce type font leur réapparition dans le commerce !

Joseph Andrien

### Infos complémentaires?

- Musée de la Fourche et de la Vie rurale rue du Village n°23 à 4670 MORTIER.
  - Visites gratuites sur rendez-vous (de 1 à 15 pers. max.).
  - Tél. : Jos Andrien 04 387 42 29.
  - Site : [users.skynet.be/museedelafourche](http://users.skynet.be/museedelafourche)
- Avec le soutien de l'Ad. Communale et des Affaires culturelles de la Province.

## La Silvatiennne est de retour !

A vous procurer ICI :  
Mr et Mme Willems :  
Rue Cahorday 66 - Saive

0474/17 80 51

Vendue par pack de 6 bouteilles : 12 euros

Pour les activités : [www.saivethechurch.be](http://www.saivethechurch.be)



## LOUBISTOK (Ukraine)



**EGLISE DE BOLLAND**  
**DIMANCHE 16 DÉCEMBRE 2018 À 15 H**  
avec **LES BOLLANDINI CANTORES**  
et **LE CHOEUR MIXTE**  
**SAINT-APOLLINAIRE de BOLLAND**

P.A.F. : 10€ (8€ en prévente)  
à verser au compte n° BE59 7320 0564 2926 (Chor. Bolland)

Réservation numérotée au 087.67.55.73  
(téléphone, fax, répondeur).

Réception après le concert  
(Vin chaud en cas de temps froid)



Le Comité Télévie Blegny va bientôt entamer sa 21<sup>e</sup> année de récolte de fonds au profit du TELEVIE.

**Voici les premières dates de nos rendez-vous :**

- 27 JANVIER 2019 : DÛNER-CONCERT
- 24 FEVRIER 2019 : JOURNÉE TELEVIE
- 17 MARS 2019 : « FAN DE MOI »

<b>Dîner-concert à Blegny-mine</b> Concert viennois de la famille PAROTTE Repas proposé par le restaurant « Le Chalet »	<b>Journée Télévie à l'Espace S. Veil</b> Marches Démo danse avec « Just Dance » Animation musicale Repas démocratiques	<b>Fan de MOI à la Caserne de Saive</b> Salon du bien-être Ambiance détente soin de soi Bar & Snack
---	---	---

le Comité Télévie Blegny aura besoin de VOUS.  
Que vous soyez organisateur(trice) né(e) disposé à vous investir tout au long de l'année ou simplement bénévole d'un jour...  
Venez nous rejoindre  
[televie.blegny@outlook.com](mailto:televie.blegny@outlook.com)



# M. René Toussaint, ancien boucher blegnytois, 100 ans, prend les commandes d'un Boeing 747 !

Résident de Sesmara à Arlon depuis fin 2013, M. René Toussaint y a fêté son centième anniversaire en parfaite santé, entouré de sa famille, des résidents, du personnel et de nombreux invités. Une fête surprise à laquelle il ne s'attendait pas.

Né le 30 août 1918 à Thimister, il a épousé Marie-Thérèse le 4 octobre 1947 et c'est ensemble qu'ils ouvriront ensuite une boucherie à Blegny. En 1986, il remet sa boucherie et le couple s'installe à Strainchamps, puis à Bastogne, près de leur fille Mariette, pour y profiter d'une retraite bien méritée.

S'il aime le cyclisme et la grande musique, rire et surtout faire rire, ce passionné d'aviation et de sciences planétaires ne s'attendait pas au cadeau que

le Direction de Sesmara lui avait réservé : s'asseoir aux commandes d'un Boeing 747 lors d'une visite privée des ateliers d'entretien des avions gros porteurs d'une grande compagnie aérienne.

Avoir 100 ans et être capable de s'émerveiller encore et d'être curieux de tout, c'est probablement la recette de longévité de M. Toussaint qui reste aussi très attentif à suivre un régime alimentaire sans excès, à marcher régulièrement et à faire des exercices physiques quotidiennement. Un exemple à suivre assurément !



ASBL « La Jeunesse » Saint-Remy

Dimanche 2 décembre  
De 7h à 14h

BOURSE D'OISEAUX D'ÉLEVAGE

Salle « La Jeunesse »

Saint-Remy

dès 8h00 : fricassées  
dès 10h30 : crêpes

en collaboration avec

Li Tindeu Blegny



## Grande exposition nationale de lapins et de cobayes de race

A Blegny-Mine les 2 et 3 décembre

Pour la 7<sup>e</sup> année consécutive sur le site de Blegny-Mine, le Cercle Royal Cunicole de Blegny et Environs organise son exposition annuelle de lapins et de cobayes de race. Chaque année, nous présentons un millier de sujets dans une cinquantaine de races et de variétés différentes. Cela va du Géant des Flandres de 8 kilos au nain de couleur de 1100 grammes en passant par les béliers ou les lapins tête de lion...

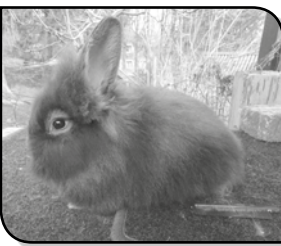

Fauve de Bourgogne. Des éleveurs de tout le pays et aussi beaucoup d'éleveurs français feront le déplacement pour vous présenter leurs plus beaux sujets. Les cobayes seront présents eux aussi, des péruviens, des coronets... Certains seront mis en vente.

Nous vous accueillerons avec plaisir à notre cafétéria où vous pourrez vous désaltérer ou vous restaurer à prix démocratique. L'entrée est à 2 euros et gratuite pour les enfants.

Cette année, nous accueillons une manche du club du lapin Vienne, du club des amis du lapin bélier, du club belge de lapins Rex et le championnat du

Le **samedi 2 décembre**, les portes seront ouvertes à 15h30 et le **dimanche 3**, nous vous recevrons dès 10h. Pour tout renseignement : Yvette Fontaine 0491/64.32.40 ou 04/377.63.28

## Gilles Renneson alias "Gil"

28, Rue Vieille Voie,  
4670 Blegny (Mortier)

C'est à l'âge de 5 ans qu'une institutrice maternelle décèle chez "Gil" un talent pour le dessin. Ce virus ne le quitte plus et il ne cessera par la suite de le perfectionner suivant ses influences et ses rencontres.

Diplômé en 2002 de l'École des Beaux-Arts de Saint-Luc à Liège en section illustration et bande dessinée, il s'installe en 2009 dans le petit village de Mortier. Il fait ses premières armes d'illustrateur-graphiste à Thimister-Clermont au sein d'une société spécialisée dans les cartes de vœux en 3 dimensions.

Après journée, Gil réalise pour des clients des affiches, des faire-parts et des caricatures. En 2016, il se spécialise dans le dessin en « live » en rejoignant le cercle d'affaires liégeois B19 où il caricature en temps réel les intervenants.

Exercice parfois périlleux, qui lui permet de croquer un soir le dessinateur de presse bien connu Pierre Kroll.

En 2017, il publie avec son ami dessinateur Oli et deux autres copains d'école, la BD « Hautes-Fagnes » :



Bien connu à cette adresse



Contes et Légendes. Un recueil de 9 histoires typiques de la région. Pour un produit local, le livre se vend à plus de 1300 exemplaires.

Et rebelote, le 20 novembre prochain, avec une autre équipe, sort

une bande dessinée, initiée par le dessinateur « Doudou » : « Spa à l'heure US ». En 1944, Spa est devenue un « Recreation Center ». Ce qui permet aux auteurs de dessiner 4 histoires au style graphique bien distinct.

Le weekend des 14, 15 et 16 décembre prochain, Gil nous présentera et dédicacera cet ouvrage pendant l'exposition qu'il donnera à l'Hôtel de Ville de Blegny. Intitulée ironiquement « Gil s'expose ! », celle-ci reviendra sur ses dernières productions artistiques : bande dessinée, illustrations, caricatures, dessins de presse et bien plus encore...

Un artiste bien de chez nous à découvrir d'urgence !

E-mail : [contact@gillesrenneson.be](mailto:contact@gillesrenneson.be)  
Facebook : @Gil.Dessinateur

## Conseil Communal des Enfants

Le mois d'octobre a vu se réaliser leur deuxième projet, qui faisait directement suite au premier : la rencontre de personnes dans le partage de leur projet abouti.

Le choix des enfants s'est porté sur la préparation d'une rencontre intergénérationnelle dans nos deux maisons de repos du village, car ils sont sensibles aux personnes dont l'environnement doit être adapté.

Ils ont créé les textes d'explications, choisi les photos et prévu les intervenants. Il faut reconnaître que nos conseillers communaux (enfants) ont bien réalisé cette tâche de présentation qu'ils ont préparée avec soin.

Il ne semble pas exclu que l'expérience se reproduise au vu des réactions plus que positives des résidents et de nos conseillers.

En parallèle, les conseillers préparent une nouvelle sortie, suite des aventures le mois prochain ?

FG



Comtes de Méans



Saint-Joseph

## Petit Patrimoine Populaire Wallon



Cette statue située rue Supexhe verra ses couleurs éclater sous la palette de l'atelier de peinture de Mortier qui a déjà remis en couleur les statues de la chapelle Voie des Fosses à Saint-Remy. Cette édifice tient particulièrement à coeur à son «surveillant» Monsieur L. Biemar. La manutention sera assurée par le service communal des travaux.

Pour rappel, 2018 est l'année européenne du patrimoine culturel sur le thème : « Notre patrimoine : quand le passé rencontre l'avenir » par décision du Parlement européen et du Conseil de l'Union européenne.



Dorénavant le Docteur Anne de Lavaille recevra avec le Docteur Gaëlle Gulpen  
rue de la Station, 103 - BLEGNY  
Tél. 04 385 00 24



AIDE-FAMILIALE  
arcsafa



AIDE FAMILIALE



## Aides à la vie quotidienne :

Courses  
Repas  
Entretien des pièces de vie  
Accompagnement

Sécurité  
Ecoute  
Soutien à la Santé et hygiène

## Notre métier, VOUS AIDER !



Service d'Aide aux Familles et aux Aïnés

Rue du Lieutenant Jungling 2 - 4671 Barchon - N° BCE 0658911496

0470 997 125

[www.arc-safa.be](http://www.arc-safa.be)



## Besoin de temps libre ?

1983-2016  
33 ans  
d'expérience  
dans l'aide



✓ **Repassage**  
avec vos titres-services



✓ **Aide-ménagère**  
avec vos titres-services

INFOS :

04/387.43.64

[info@arc-services.be](mailto:info@arc-services.be) - [www.arc-services.be](http://www.arc-services.be)

ARC-SERVICES ASBL | rue Lieutenant Jungling, 2 4671 Barchon | Agrément N°01058

# Noël au fort

MARCHÉ DE NOËL  
BARCHON

La magie de Noël  
dans les galeries  
à l'abri des intempéries

Père Noël  
samedi et dimanche  
de 15h30 à 17h30

50 artisans &  
associations  
locales

infos

Entrée : 3€ • gratuit pour les moins de 12 ans  
Contact : 0470 99 73 03  
E40 - Sortie 36 - rue du Fort - Barchon

# 14-15-16 déc.

ven de 18h à 23h - sam de 14h à 23h - dim de 11h à 20h



Idées cadeaux  
Lingerie  
Homewear  
Prêt-à-porter

Nouveautés 2019  
Sélection de  
maillots et bikinis

OUVERT LES DIMANCHES 16 ET 23 DÉCEMBRE

## MAISON RUTTEN

Rue Haute 15 - 4600 Vise - Tél. 04 379 37 64 - Lingerie Rutten

Tchin Tchin  
SPÉCIAL FÊTES  
Du 1<sup>er</sup> décembre au 15 janvier

# DEUX PAIRES DE LUNETTES DE PLUS POUR 1€ DE PLUS\*

Il est fou!

\*Voir conditions en magasins.

## ALAIN AFFLELOU

**BARCHON** - Champs de Tignée, 14  
Tél. 04 362 72 22